Edito

C'est le printemps ! Une fin d'année en roue libre pour certains, et pour d'autres c'est plus sérieux avec le brevet ou le bac qui approche à grands pas... Il faut donc rester concentré sur ses études.
Pendant les vacances de printemps, le CMJ a organisé une chasse aux œufs pour les plus jeunes et le concert de Berywam. La chasse aux œufs et le concert ont eu beaucoup de succès !
Comme chaque année nous participerons au parcours du cœur et à la rencontre des Conseils Municipaux d'Enfants et de Jeunes. Nous continuons aussi nos activités habituelles.
Beaucoup de jeunes nous ont rejoints dernièrement ! Le CMJ est plus actif que jamais ! Evénement le samedi 15 juin de 14h30 à 16h30 dans le parc de la mairie avec un atelier Graff ouvert aux jeunes à partir de 8 ans, gratuit, avec le graffeur SIMER !
Dans ce nouveau numéro, nous lançons un appel à projet pour participer à la création du futur logo du CMJ. Des interviews exclusives du groupe de beatbox BERYWAM et du célèbre danseur Jordan Mouillerac. Nos coups de cœur livre et film, un carnet de voyage : le Québec, la découverte du site Biolande et la fiche recette.
Bon printemps à tous et à toutes.

Le comité de rédaction

Un nouveau logo pour le CMJ : tous à vos crayons !!!

Les membres du CMJ souhaitent changer de logo. Ils font appel à votre créativité artistique et à votre imagination pour un nouveau logo plus moderne.
On compte sur vous pour déposer vos propositions à l'accueil de la mairie de Feytiat, en n'oubliant pas d'indiquer (au verso) votre nom, prénom, âge ainsi que votre adresse ou votre email.
Les jeunes du CMJ vous remercient par avance pour toutes vos idées et votre contribution !!!!

JB

Interview BERYWAM

C'MaJik Comment vous appelez-vous ?
WAWAD(WALID)-BEASTY(LOÏC)-BEATNESS(FABIEN)-RYTHMIND(LOÏC).

C'MaJik - D'où venez- vous, tous ?
Rythlind : alors moi je viens du Var de Saint raphaël. C'est vers Nice.
Beasteez : moi je viens de Bordeaux.
Wawad : avec Fabien on vient de Toulouse.

C'MaJik - Comment vous êtes- vous rencontrés ?
Wawad: Houlà ! Ça fait longtemps… ça fait 10 ans à peu près maintenant. C'était pendant les championnats de Beatbox et à la base on n'était pas en groupe on était concurrents donc on s'affrontait pendant les championnats et du coup on est devenu amis. C'était en 2010, c'est la première fois qu'on s'est vus.

C'MaJik Quand votre carrière a-t-elle débuté ?
Waxad : Oh c'est dur à dire ça !
Beatness : De groupe ça doit faire à peu près 2 ans que ça a marché petit à petit et qu'on fait des concerts.
Wawad : En fait ça fait plus de 10 ans qu'on fait de la musique mais à la base on faisait ça pour la passion et on avait des études à côté Et ça fait… 4 ans que c'est notre métier maintenant.

C'MaJik Qu'est-ce qui vous a donné envie de faire du beatbox ?
Rythmind : C'est le fait que ça soit que la bouche, qu'il n'y ait pas besoin d'instruments. On a trouvé le principe super cool. Quand on a vu sur Internet, des gens qui faisaient ça, on a trouvé ça incroyable et on a eu envie aussi de faire pareil.

C'MaJik Faites-vous d'autres choses en plus du beatbox ?
Rythmind : On danse un petit peu et on fait des mises en scène, un peu d'humour et tout ça et on joue d'instruments.
Wawad : on est musicien aussi.

C'MaJik Que signifie BERYWAM ?
Wawad : Alors Berywam ce nom là, on a pris chacun de nos surnoms et on les a mixés et ça a donné Berywam en utilisant une syllabe de chaque nom. C'est un peu compliqué mais maintenant c'est fait, on ne peut plus changer. Rires

C'MaJik Quels conseils pouvez-vous donner aux jeunes qui veulent se lancer dans le beatbox ?
Beasteez : d'abandonner direct !! Rires
Wawad : Non il faut persévérer, ne pas abandonner. Quand on a commencé on était vraiment nuls, on n'arrivait pas à faire de jolis rythmes. Et en fait, on s'est beaucoup entraînés et il faut vraiment aimer ce que tu fais sinon il ne faut pas le faire.

C'MaJik Et j'ai une dernière question pain au chocolat ou chocolatine ?
BEASTY, BEATNESS, WAWAD: chocolatine bien sûr !!!
RYTHMIND : pain au chocolat !!

Rayan et Opaline

Chasse aux œufs 2019

Le CMJ a organisé une chasse aux œufs pour les enfants jusqu'à 7 ans le mercredi 17 Avril de 14h30 à 16h30. Les jeunes, accompagnés de leurs proches, ont été accueillis par le CMJ dans le parc de la mairie.
Comme il faisait beau, il y avait du monde. Les règles : En fonction de leur âge, les enfants choisissaient une carte chiffres, lettres ou symboles, qu'ils devaient retrouver sur des bouchons, que nous avions dispersés ; une fois pleine la carte valait trois œufs en chocolats. À l'année prochaine !

Titouan

Les carnets de voyage

Et si on voyageait un peu ?
Aujourd'hui je vous propose de traverser l'Atlantique pour aller au Québec !

LES INCONTOURNABLES :

- **Le Mont Royal** qui vous donnera une vue incroyable sur tout Montréal
- **L'oratoire Saint Joseph,** c'est l'une des plus grosses églises du Canada
- **Le vieux Montréal**, c'est un quartier très ancien avec beaucoup de charme.
- **La rue Sainte Catherine** est parfaite si vous désirez faire du shopping
- **Les rues souterraines,** si vous voulez de l'originalité, allez y !

LA NOURRITURE

- **La poutine,** pour manger ce plat traditionnel je vous conseille « poutine ville » où l'on peut créer sa propre poutine
- **« Mrs Puff »** ce sont des sortes de beignets grecs entourés d'un coulis au choix (chocolat, sirop d'érable ; sucre glace etc…)
- **Le sirop d'érable** et plus précisément des sucettes enneigées : c'est du sirop d'érable mis sur de la glace.
- **Le marché Jean Talon,** parfait pour manger un repas artisanal
- **Chocolat favori :** c'est une chaine de magasins qui fait des glaces entourées de chocolat figé.

NATURE :

- **Les jardins botaniques de Montréal** sont les plus beaux jardins que j'ai vus.
- **La forestia lumina** est un parcours nocturne illuminé dans le parc de la Gorge de Coaticook ; C'est une expérience magique !
- **La biosphère** est un musée sur l'environnement avec une forme très particulière et un musée très enrichissant.
- **Le parc Jean Drapeau, il y a tous types d'activités là bas.**

Héloïse

Atelier Graff

Animé par Simer de l'association Multifa7

Samedi 15 juin 2019
de 14h30 à 16h30

Parc de la mairie

Atelier gratuit,
matériel fourni

A partir de 8 ans

Interview Jordan Mouillerac,

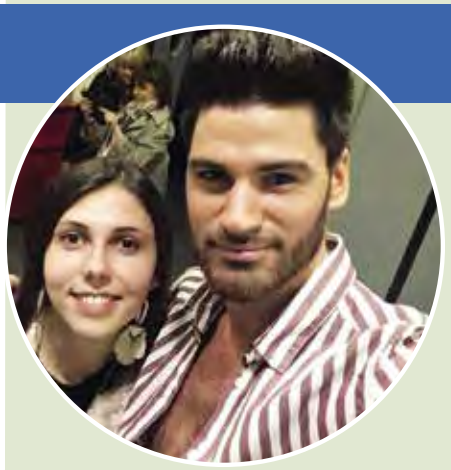

Le 16 Mars, j'ai eu l'occasion de rencontrer le célèbre danseur de Danse Avec Les Stars, Jordan Mouillerac qui fait partie de la troupe « Les Swings », un spectacle cabaret qui s'est produit à Feytiat.

Clémence : Comment as-tu découvert la danse et comment est-ce devenu ta passion ?

Jordan Mouillerac : J'ai découvert la danse lorsque j'avais 12 ans, car j'avais arrêté le foot et la boxe. Je suis donc allé voir ce que ma mère faisait (qui pratique également la danse de salon) et j'ai commencé la danse pour épater les filles.

C: L'expérience DALS, comment as-tu réussi à décrocher le casting ?

J : La production m'a appelé suite à mon palmarès, double champion de France de salsa (2013 & 2017), pour passer le casting avec beaucoup d'autres danseurs. Deux mois après, ils m'ont rappelé pour me dire que j'étais sélectionné et que j'allais remplacer d'anciens danseurs comme Yann-Alrick Mortreuil ou Grégoire Lyonnet.

C : De quel(le) danseur et danseuse professionnel(le) es-tu le plus proche ?

J : Du côté des filles, c'est avec Fauve Hautot et pour les garçons, on s'entend tous très bien mais je choisirai Anthony Colette car on est entrés dans l'aventure ensemble, maintenant on est des amis proches et je pense que ça se voit à la télé, on s'amuse vraiment bien ensemble. Les autres garçons, on a plus un rapport professionnel car j'ai intégré leur troupe D'pendanse en tant que remplaçant mais on s'entend aussi très bien.

C: Comment abordes-tu la rencontre et le fait de danser avec une nouvelle célébrité chaque année? Es-tu encore en contact avec tes anciennes partenaires célèbres ?

J : Chaque année c'est une petite pression de savoir avec qui on va danser car on le découvre qu'au dernier moment. Dès que la personne ouvre la porte, c'est difficile de réagir surtout lors de la première saison car je ne connaissais pas cette sensation. Ce n'est pas évident, ce sont des stars qui ont l'habitude d'être filmées alors que moi, c'était mes premières interviews, mes premières réactions filmées, je suis plus à l'aise quand je danse ! Donc à chaque fois c'est comme un dilemme mais maintenant ça va mieux car les autres danseurs me mettent à l'aise, on est comme une petite famille. Et oui bien sûr je suis toujours en contact avec Hapsatou Sy et Carla Ginola même si dans les deux cas on est partis dans les premiers de l'aventure.

C : Que t'apporte l'expérience DALS ?

J : DALS m'a apporté plus de notoriété par rapport à mon travail, à tous mes projets. Ça facilite les rencontres professionnelles, maintenant je donne des stages de danse partout en France, je juge des compétitions grâce à l'exposition médiatique au travers de l'émission.

C: Selon toi, quelles qualités doit réunir un bon danseur ?

J: Un bon danseur doit dégager beaucoup d'émotions qu'il extériorise grâce à la danse. Il doit réussir à raconter une histoire aux gens sans parler, simplement avec l'aide de la danse. Dégager une émotion quelle que soit la danse, qu'elle soit festive ou triste.

C: Comment es-tu arrivé dans la troupe des Swings?

J : La meneuse et directrice de la troupe m'a appelé, il y a 6 ans car elle voulait intégrer un danseur de danse de couple dans son spectacle cabaret pour mélanger les styles. Leur choix s'est porté sur moi car j'habite dans la région du Lot, lieu où la troupe s'est formée. J'ai donc accepté, ravi de relever un nouveau défi.

Nous arrivons à la fin de l'interview et je souhaite remercier tout particulièrement M. Bouty pour son aide et sa gentillesse, sans qui je n'aurais pu réaliser cet article. Ainsi qu'un grand merci à Jordan qui m'a accordé un peu de son temps avec beaucoup de gentillesse et qui s'est prêté au jeu.

Clémence

Coup de cœur cinéma

Shazam !

Date de sortie : 3 avril 2019 (2h 12min)
De David F.Sandberg
Avec Zachary Levi, Asher Angel, Mark Strong...
Genres : Actions, Fantastique
Nationalité : Américain

Résumé: On a tous un super-héros qui sommeille au fond de soi… il faut juste un peu de magie pour le réveiller. Pour Billy Batson, gamin débrouillard de 14 ans placé dans une famille d'accueil, il suffit de crier "Shazam !" pour se transformer en super-héros. Ado dans un corps d'adulte sculpté à la perfection, Shazam s'éclate avec ses tous nouveaux superpouvoirs. Est-il capable de voler ? De voir à travers n'importe quel type de matière ? De faire jaillir la foudre de ses mains ? Et de sauter son examen de sciences sociales ? Shazam repousse les limites de ses facultés avec l'insouciance d'un enfant. Mais il lui faudra maîtriser rapidement ses pouvoirs pour combattre les forces des ténèbres du Dr Thaddeus Sivana…

Avis: Shazam est un excellent film, qui réserve quelques bonnes surprises qui n'ont pas été dévoilées dans les extraits. De plus, il est loin d'être le film comique que certaines personnes ont voulu nous faire croire (à se demander si ces personnes ont réellement vu le film). Les scènes soi-disant comiques sont plus de l'ordre de gamins qui font les 400 coups, que de scènes parodiques. Honnêtement, j'aurais probablement fait ce genre de choses si j'étais à la place de Bill ou de Freddy. J'ai vraiment retrouvé l'essence du personnage des années de l'âge d'or du comics, j'ai même par moments eu l'impression de regarder un film des années 80 (dans le sens positif), je me demande même si l'effet kitsch de certains effets spéciaux était juste un manque de budget ou fait exprès pour rendre hommage aux films de Superman avec Christopher Reeve. Je conseille ce film aux petits comme aux grands qui retomberont dans la nostalgie.

Note personnelle : 4/5

Opaline

Coup de cœur livre

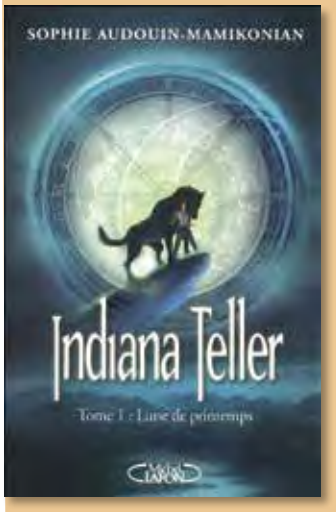

Indiana Teller est le fils d'un loup garou; oui un loup garou mais ne vous imaginez pas une espèce de monstre incontrôlable lors des soirs de pleine lune. Non, contrairement aux histoires les loups garous peuvent se transformer n'importe où et n'importe quand. De plus lorsqu'ils prennent leur forme lupine ils gardent tous leurs esprits et ne dévorent pas les humains (enfin la plupart du temps). En revanche, sa mère est une achronaute ou rebrousse-temps si vous préférez. Elle voyage vers le passé, le présent et le futur de façon absolument indétectable, l'espion suprême. Vous l'aurez compris, une moitié de sa famille est nettement plus poilue que l'autre. Sauf que voilà, son père est mort et cela a conduit sa mère à la folie. Indiana est donc élevé par ses grands-parents les loups alfa du clan le plus puissant d'Amérique, et leur unique héritier. Mais il y a un léger problème, Indiana est humain. Un humain tout à fait banal.
Après ses dix-huit ans, se sentant rejeté par la meute, il part en quête d'une vie plus normale à l'université. Mais Tyler le fils du pire ennemi de son grand-père tombe amoureux de la même fille que lui.
Encore pire, il échappe de justesse à un attentat et se découvre de nouvelles aptitudes. Mais il va devoir rester sur ses gardes pour déjouer les complots menaçant sa famille.

Avis: Cette série en quatre tomes d'environ 500 pages est tout simplement géniale ! L'auteur, Sophie Audoin-Mamikonian possède un humour hors du commun qui rend ce livre si différent. Le monde plutôt fantastique sort des sentiers battus et réinvente les mythes des vampires, elfes, loups garous et autres surnaturels. Nous pouvons ajouter à cela des complots tortueux, des combats épiques ainsi qu'une narration à la première personne captivante. Pour faire simple, mélangez un peu d'Agatha Christie, du Harry Potter, du Tara Duncan, de bonnes intrigues, un soupçon d'aventure avec une bonne dose d'humour et vous obtiendrez ça !

Victoire

BIOLANDE

Avec le SLAM de Feytiat, nous sommes parties en séjour à Biolande en Charente, pendant les vacances de Pâques.
Implanté en pleine nature, le site est dans un environnement calme et protégé, un refuge pour la biodiversité et pour de nombreuses espèces.
Un éco-gîte est un habitat responsable, qui respecte la nature, avec un système de recyclage. Ce gite possède un jardin de 3 hectares.
Avec son système de récupération d'eau de pluie il n'y a plus besoin de se relier au réseau d'eau pendant une partie de l'année pour tout ce qui est salle de bain (WC, douche).
Toutes les eaux usées qui ne servent plus, sont renvoyées et triées dans plusieurs cuves. La première cuve permet de trier les eaux usagées et d'enlever les produits chimiques. La deuxième cuve permet d'enlever les bactéries des eaux usées et nocives pour les plantes qui se trouvent dans cette mare. La troisième cuve récupère les eaux maintenant propres qui se déversent dans la troisième et dernière mare. Ce système se fait sans aucune surveillance.
Il a aussi un système d'énergie récupérée par des panneaux solaires thermiques et photovoltaïques.

Elia & Lucie

Fiche recette

Muffins pralinés

Pour 12 muffins
Préparation : 15 minutes
Cuisson : 20-25 minutes

Ingrédients

- 200 g de pralin en poudre
- 150 g de sucre
- 4 œufs entiers
- 300 g de farine
- 1 sachet de levure
- 2 cl de lait
- 15 cl d'huile d'arachide ou de tournesol
- Noisettes concassées (pour le décor)
- 1 pincée de sel fin

+ moules à muffins

Préparation :

1) Préchauffez le four à 175°C (thermostat 5-6). Mixez très finement le pralin avec le sucre, à l'aide d'un mixeur. Dans un saladier, battez le mélange pralin-sucre avec les œufs. Ajoutez la farine, la levure, le lait, l'huile et le sel. Fouettez le mélange pour obtenir une pâte lisse et sans grumeaux.

2) Remplissez les moules de pâte jusqu'à 1/2 cm du haut. Saupoudrez la surface de noisettes concassées. Enfournez et laissez cuire pendant 20 min, ou un peu plus.

3) Démoulez ensuite les muffins encore chauds, en veillant à ne pas vous brûler. Puis faites refroidir avant de déguster.

Bon appétit !

Charles

ALLOCATIONS FAMILIALES

Caf de la Haute-Vienne

COMITÉ DE RÉDACTION

Directeur de Publication : Gaston CHASSAIN

Rédactrices en chef

Simone LACOUTURIÈRE - Marylin CLAVAUD

Comité de rédaction

Rayan AYAD, Jean Baptiste BOUGOUIN, Elia COUDERT
Charles JOUHANNEAUD, Victoire JOUHANNEAUD
Opaline GAUMONDIE, Enzo MARTIN, Lucie MARTIN
Héloïse HERNANDEZ TAURISSON, Titouan LE COADOU
Clémence REYNAUD

Illustration bandeau : Yoann FOURNIAUD

Tirage à 2900 ex. • 3 parutions/an (janvier-juillet-octobre)
Conception : APCL • Impression : GDS imprimeurs