4C - Liste des emplacements réservés
(Les numéros font référence au plan de zonage - documents graphiques - 4b1 - 4b2)

N°	Repère	Objet	Parcelles	Surface	Destinataire
1	Rue du bas Fargeas	Elargissement de la voirie (12m de large)	N°433 section AA	204m²	Commune
2	Palaiaud	Passage piétons et accès sécurité	N°18 section AC	1047m²	Commune
3	Palaiaud	Elargissement de la voirie (10m de large)	N°5-6-7-8-11-16-125 section AC	886m²	Commune
4	Rue Mathurin Crouzil	Elargissement de la voirie et création d'une aire de retournement	N°18-20-21-73-74-75-82-83 section AD	360m²	Commune
5	Ardennes	Elargissement de la voirie (9m de large)	N°47-50-52-71-72-73 section AX	1713m²	Commune
6	Cimetière	Extension du cimetière	N°156 section AY	10156m²	Commune
7	Voie communale n°5	Elargissement de la voirie (10m de large)	N°90-85-187 section BH et N° 239-259-831-832-1020 section D	2435m²	Commune
8	Lande du Mas Gauthier	Elargissement de la voirie (10m de large)	N°35-36-37 section BK	396m²	Commune
9	RD 704/RD 320	Amélioration de l'intersection	N°85 section BS et N°179 section BR	1839m²	Commune
10	Chemin rural de la croix de fer	Elargissement de la voirie (10m de large)	N°10-11-12-13-14-71-75-99-100-106-107-108 section BO et N°01-39-42-43-85-103-104-118-119 section BP	1707m²	Commune
11	Allée Jean Monnet	Elargissement de la voirie (10m de large)	N°3-4-5-6-14-29-30-31-32 section AX	2245m²	Commune
12	Mas Gauthier Nord	Elargissement d'un chemin rural et passage de canalisation (7m de large)	N°13-14-15-16 section BL	2833m²	Commune
13	Petit crouzeix, RD98	Dégagement de visibilité	N°8-13-14-173-174-175 section C	2294m²	Commune
14	Crouzeix	Elargissement de la voirie (10m de large)	N°57-58-250 section AS et N°80-191 section AR	1624m²	Commune
15	Mas Gauthier Sud	Création d'un passage pour canalisation (6m de large)	N°32-36 section BN	618m²	Commune
16	RD98a, RD979	Réaménagement du carrefour	N°1 section AM	926m²	Commune
17	Stade	Extention des terrains de sports et d'activités de loisirs	N°7-8-11 section AH	34273m²	Commune
18	Palaiaud	Elargissement de la voirie (10m de large)	N°17-18 section AC	475m²	Commune
19	Linguaine	Aménagement du carrefour	N°121 section AC	814m²	Commune
20	Imbourdeix - La Lingaire	Elargissement de la voirie (9m de large)	N°5 section AE	245m²	Commune
21	La Boissière	Création et aménagement d'un cheminement piéconvier (6m de large)	N°1-2-57 section BL et N°3-6-7 section BK	2775m²	Commune
22	~~Desserte de la Plagne~~	~~Elargissement d'un chemin rural et de la voirie (10m de large)~~	~~N°56-57 section BH~~	~~584m²~~	~~Commune~~
23	Desserte de la Plagne	Elargissement d'un chemin rural et de la voirie (10m de large)	N°178-179-181-182 section BH	727m²	Commune
24	Les Bruges	Elargissement de la voirie (7m de large)	N°150-1038 section D	778m²	Commune
25	Marcellos	Elargissement de la voirie (10m de large)	N°58 section AK	1637m²	Commune
26	Montauban-Limoges	Création et aménagement d'un cheminement piéconvier	N°3-4-25-26-27-288 section BT	3038m²	Commune
27	La Bas Faure	Création d'une voie d'accès (10m de large)	N°1-7-9-107 section BO et N°1 section BP	4435m²	Commune
28	Déviation	Déviation Nord	N°48-49-51-52-53-54-55-142-362-415-400 section AA N°4-5-6-7-8-9-10-11-55-57-58-59-60-62-63-71-72-74-75 section AI N°11-14-15-20-21-40-55-56-57-58-59-60-77 section AL N°27-28-59-61-62-64-65-68-70-71-72-73-74-131-132-133-134-135-136-210-242 section AD	344572m²	Conseil Départemental
29	Le bourg	Extension des équipements sportifs	N°122-138-139 section AY	2875m²	Commune
30	Moulin du Chazaud	Création d'une piste cyclable (7m de large)	N°62-99-100-164-170-171-172-195-196-199-202-362-363 section BO N°01-07-08-99-100-101-108-126-127-131-132-138 section BE	14286m²	Communauté urbaine - Limoges Métropole
31	Puy Andraud	Création d'une voie d'accès pompier (5m de large)	N°50-51-68 section AI	1177m²	Commune

0 500 1000 m

Département de la Haute-Vienne

Commune de FEYTIAT

Plan local d'urbanisme

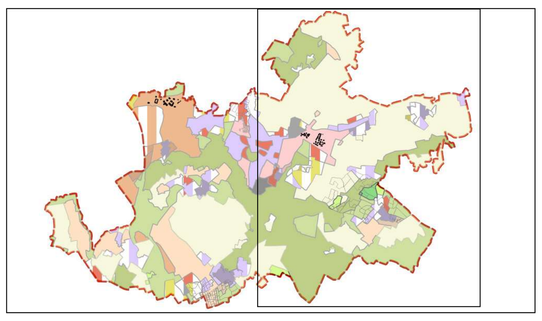

REGLEMENT - DOCUMENTS GRAPHIQUES
Modification n°4
Mars 2021

Pièce n°
4b2

Plan de zonage EST

Limoges Métropole Communauté urbaine

Ville de FEYTIAT

N

- Zones urbanisées
- Zones U1
- Zones U1z
- Zones U2
- Zones U2z
- Zones U3
- Zones U3z
- Zones U4
- Zones U4z
- Zones UE
- Zones UEz
- Zones UL
- Zones ULz
- Zones à urbaniser
- Zones AU1
- Zones AU1a
- Zones AU1az
- Zones AU2
- Zones AU2z
- Zones AUE
- Zones AUEz
- Zones AUlt
- Zones AUltz
- Zones AUL
- Zones agricoles
- Zones A
- Zones Az
- Zones naturelles
- Zones N
- Zones Nhz
- Zones Nz
- Zones Nh
- Zones NCa
- Zones NCaz
- Esapces boisés classés à protéger
- Esapces boisés classés à créer
- Emplacements réservés
- Points de vue à protéger
- Zone humide à préserver
- Recul par rapport aux voies
- Recul par rapport aux cheminements piétonniers
- Périmètre des anciennes décharges, délimité en application de l'article R123-11
- Règle architecturale particulière
- Zone de bruit
- Accès réglementés
- Eléments de patrimoine remarquables à conserver
- Parcelles cadastrales
- Bâtiments
- Limite communale